

COMUNE DI MONTAIONE  
CITTA' METROPOLITANA DI FIRENZE

PROGETTO PER LA RISTRUTTURAZIONE  
CONSERVATIVA DI UN FABBRICATO RURALE DA  
DESTINARE A CIVILE ABITAZIONE

Proprietà:  
QUATTRO MANI S.R.L.

**FIENILE 2**

Ubicazione: Via S.Stefano 33/35 loc. Spereto

Progettista e D.L.:  
Geom. Cioni Stefano - Montaione (Fi)

**STATO DI PROGETTO**

Oggetto:	Febbraio 2024	Soluzione
Piante	1:100	<b>2</b>
Sezioni	1:100	
Prospetti	1:100	

STUDIO TECNICO CIONI - Giorgio Cioni Ingegnere, Stefano Cioni e Samuele Viti Geometri  
Via G. di Vittorio 7 - 50050 Montaione (Fi) - tel 0571/697892 fax 0571/696905 e-mail: info@studiocioni.com

# FIENILE 2 - STATO DI PROGETTO

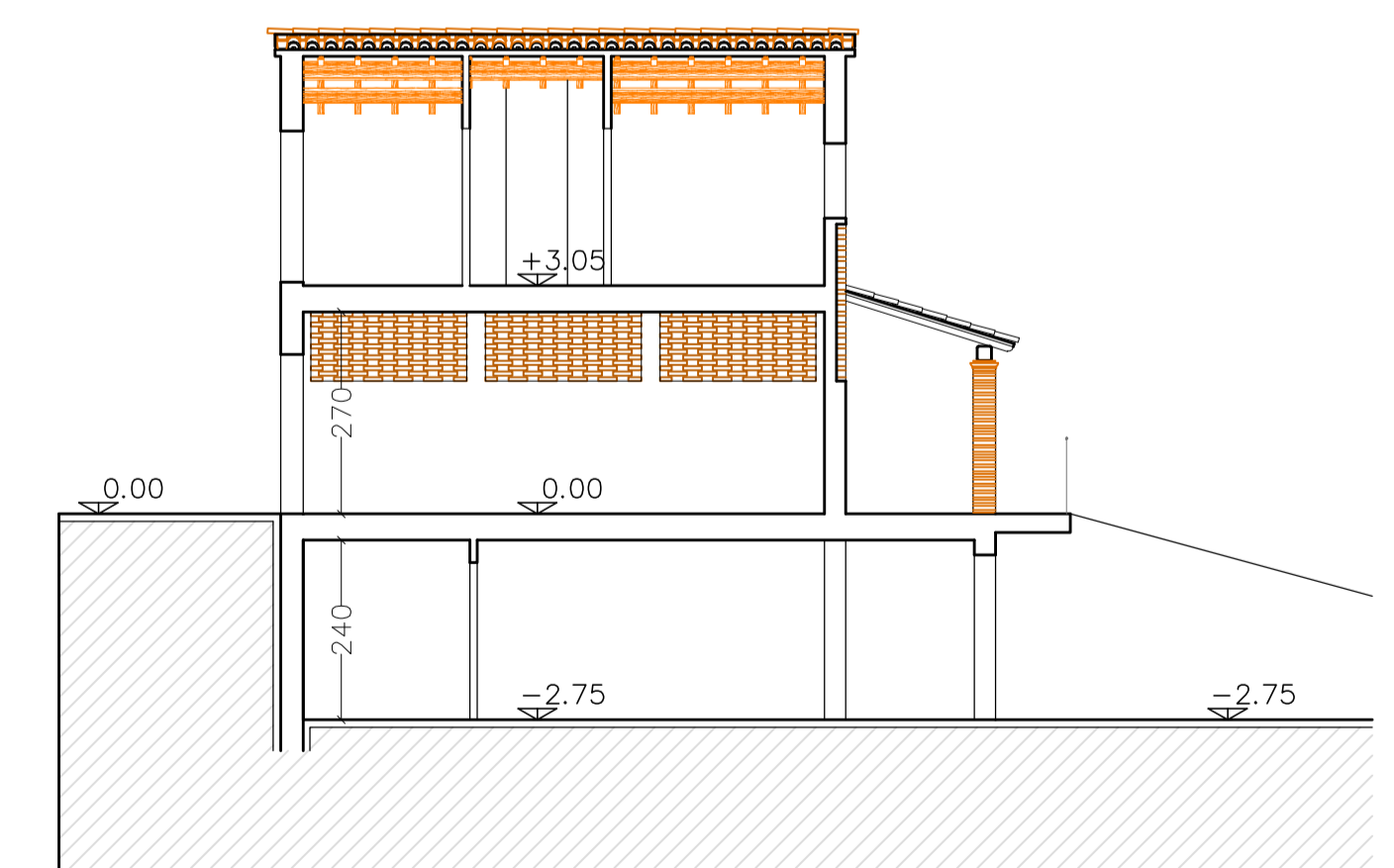
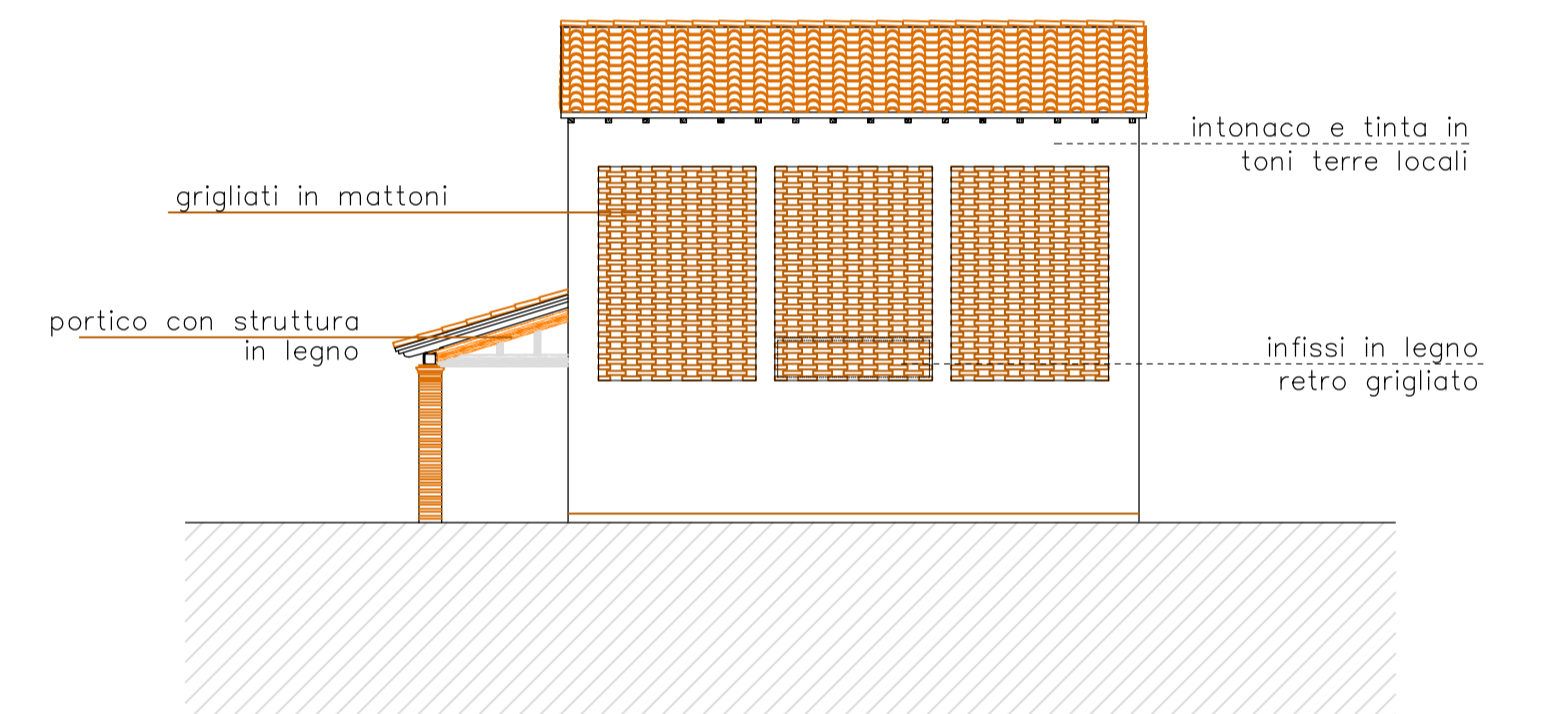
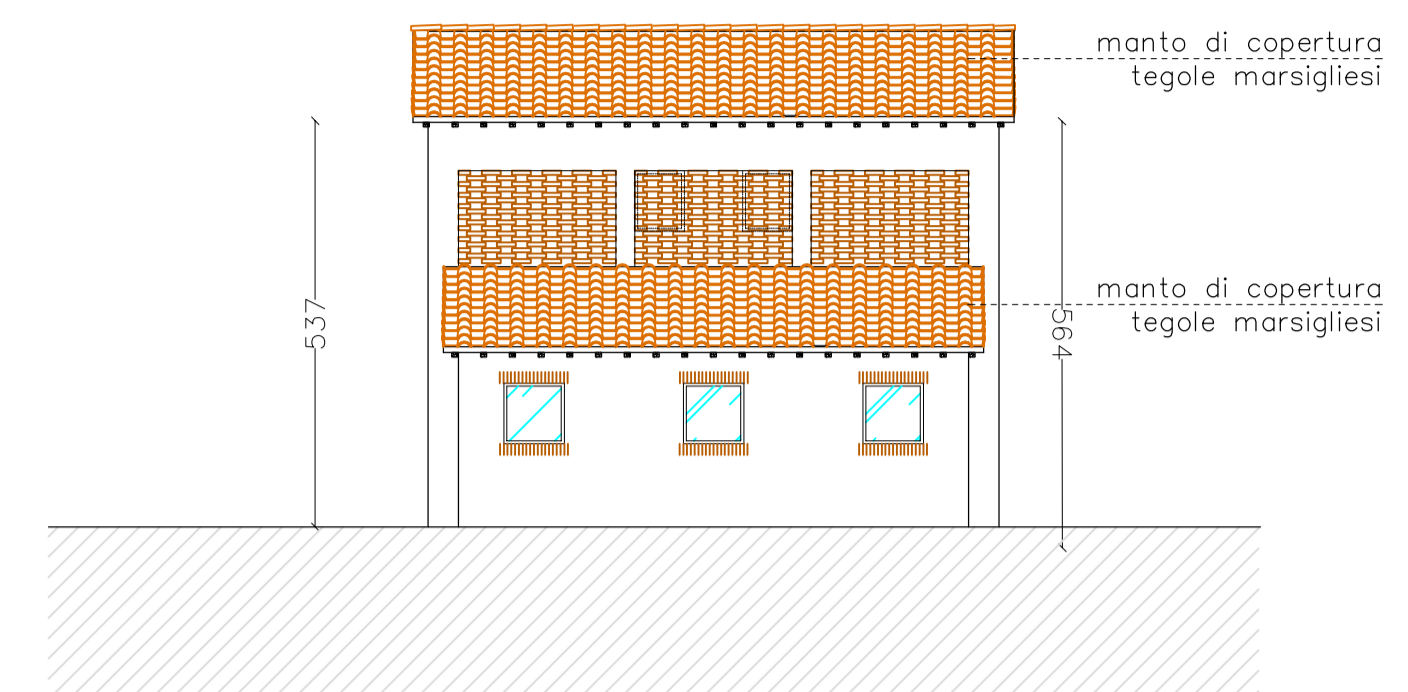
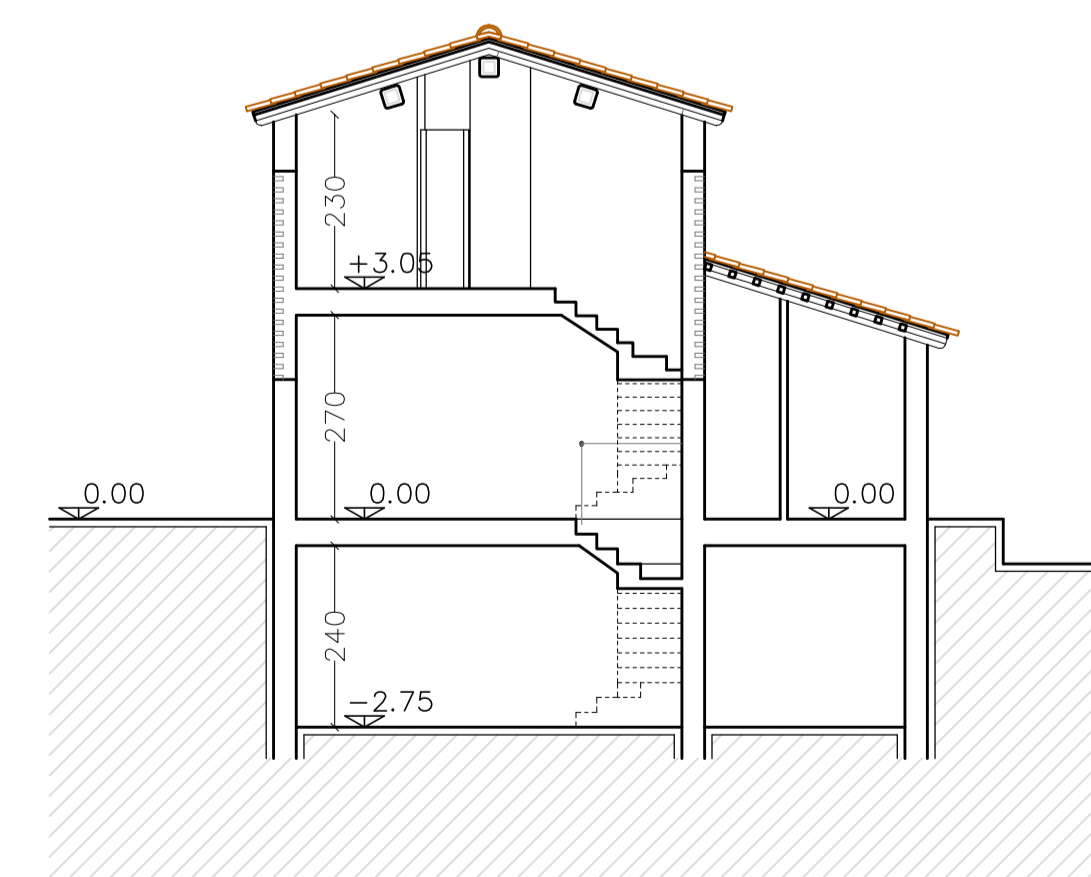
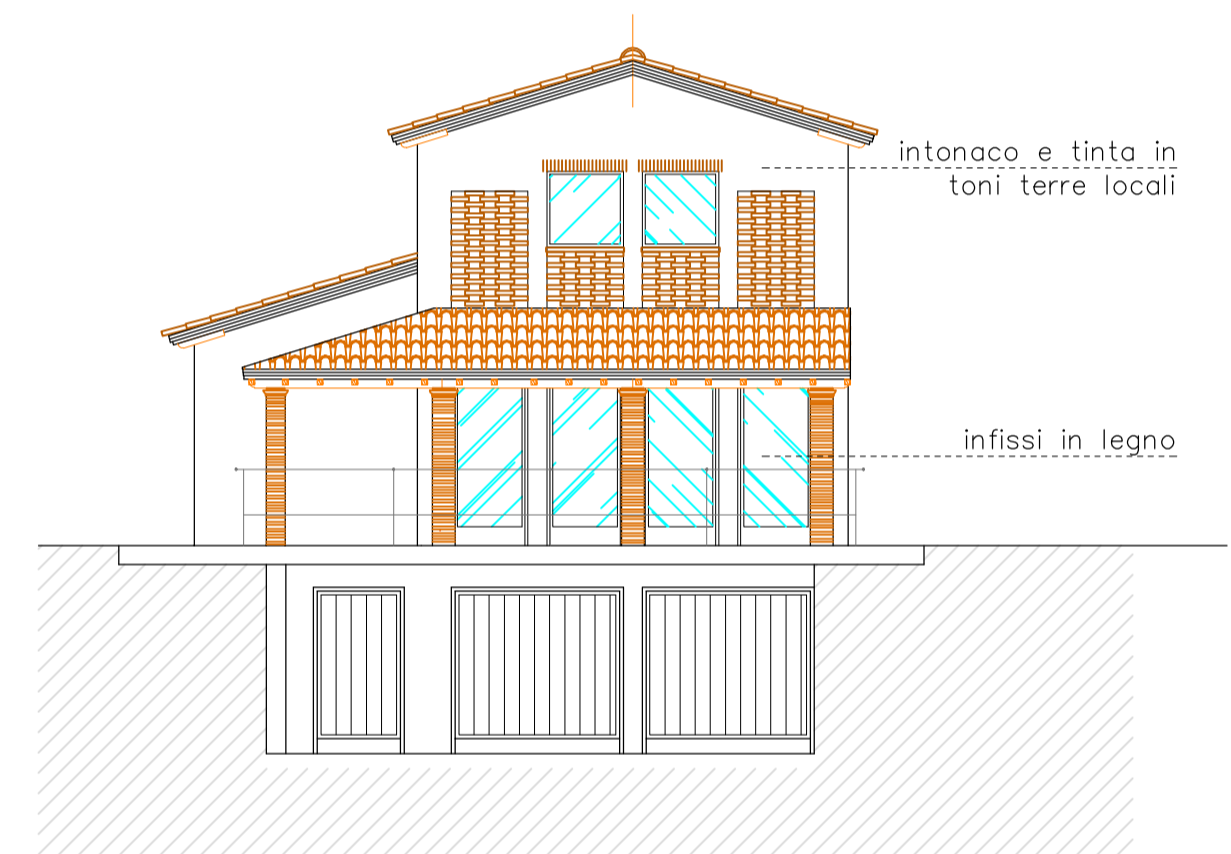
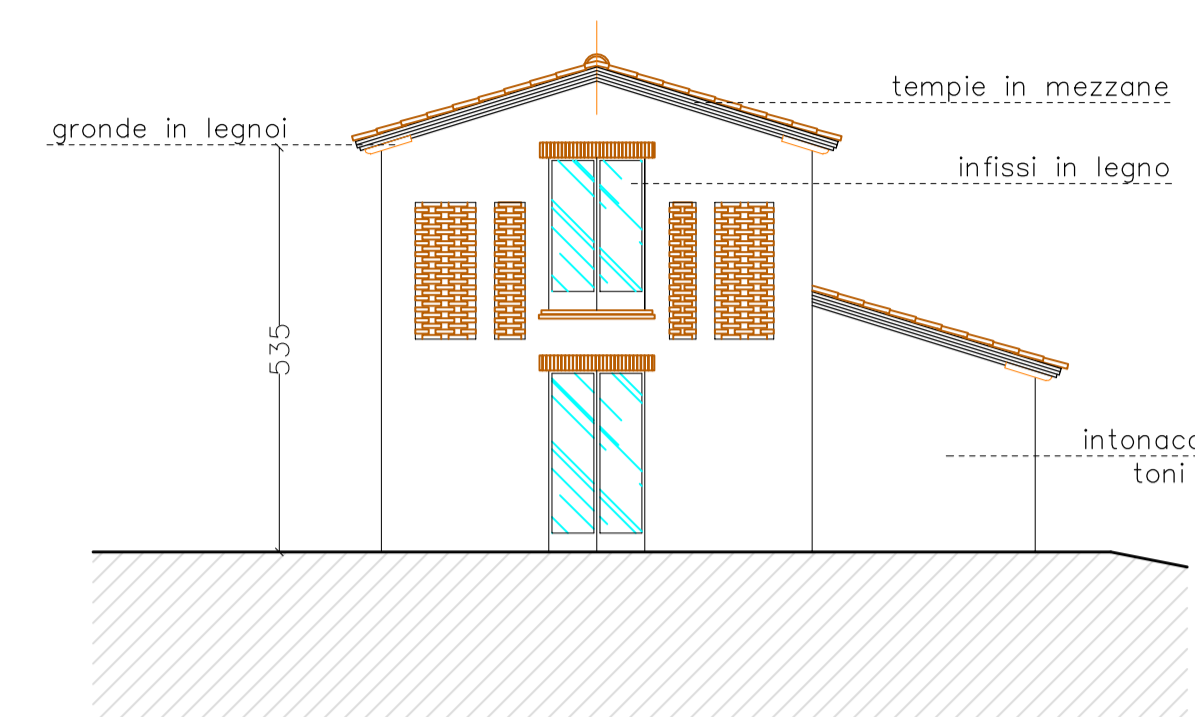
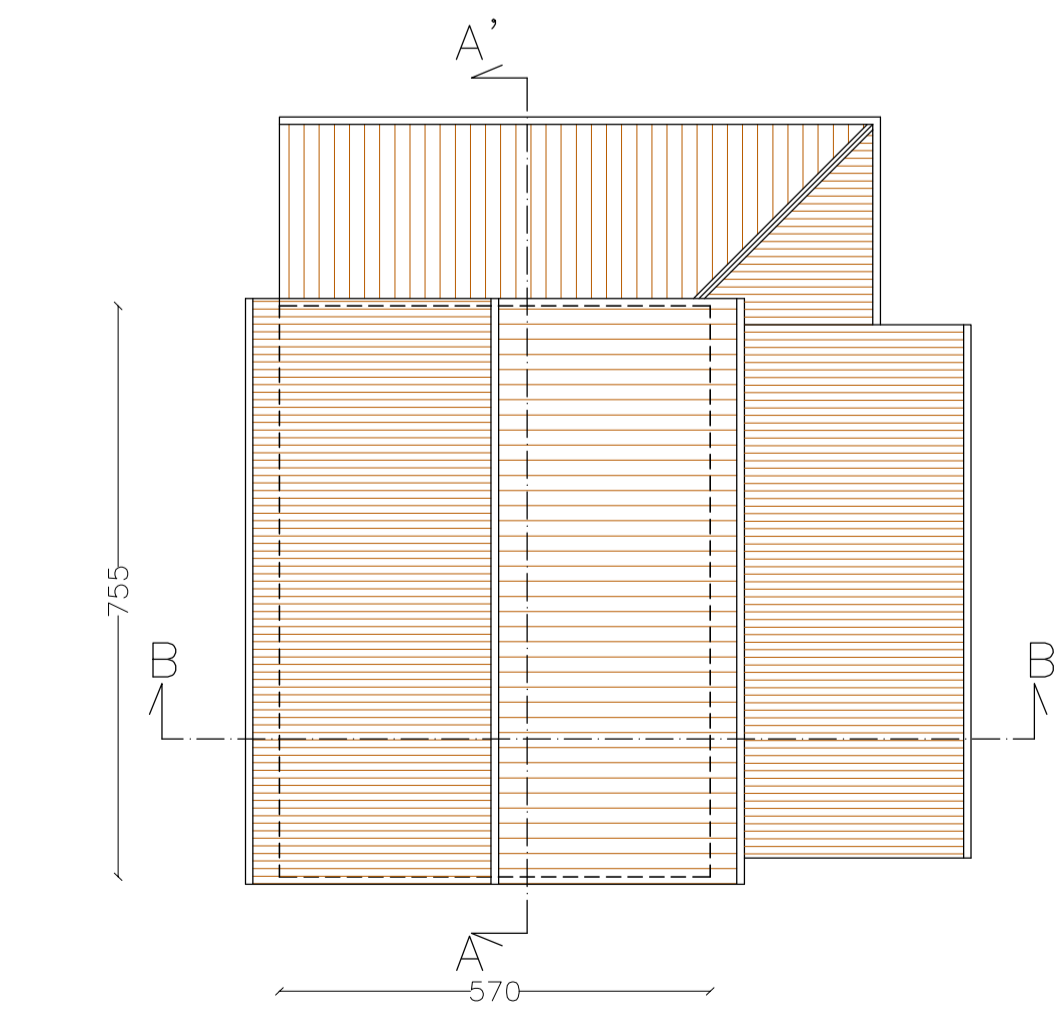
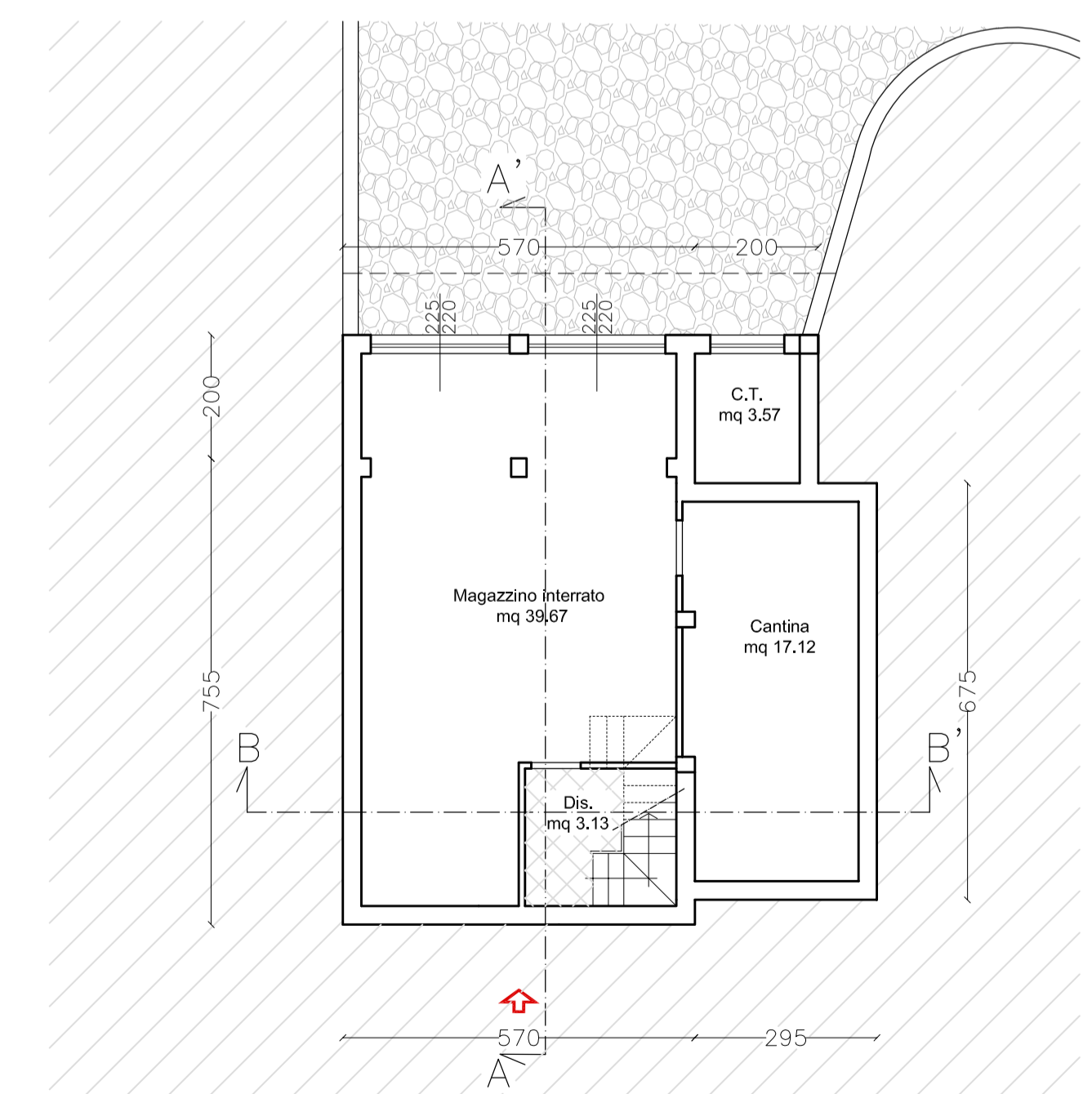
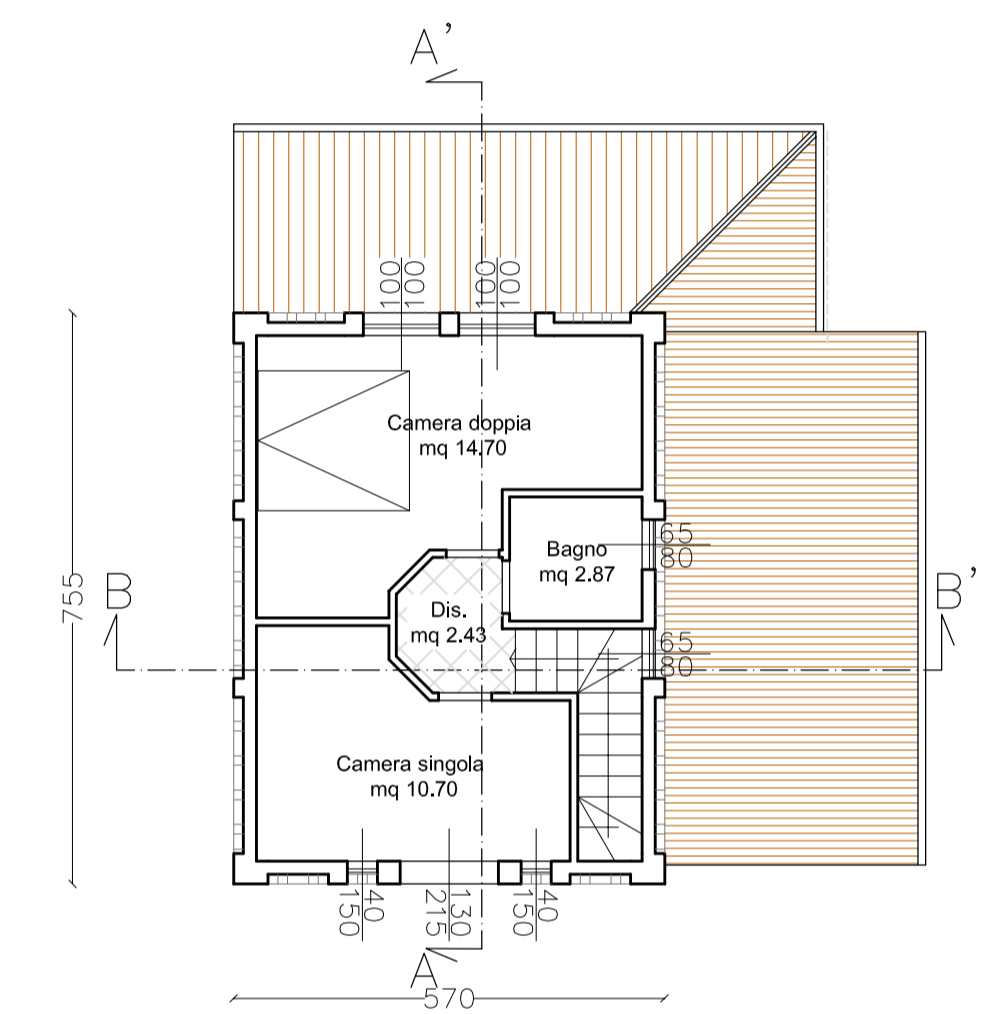
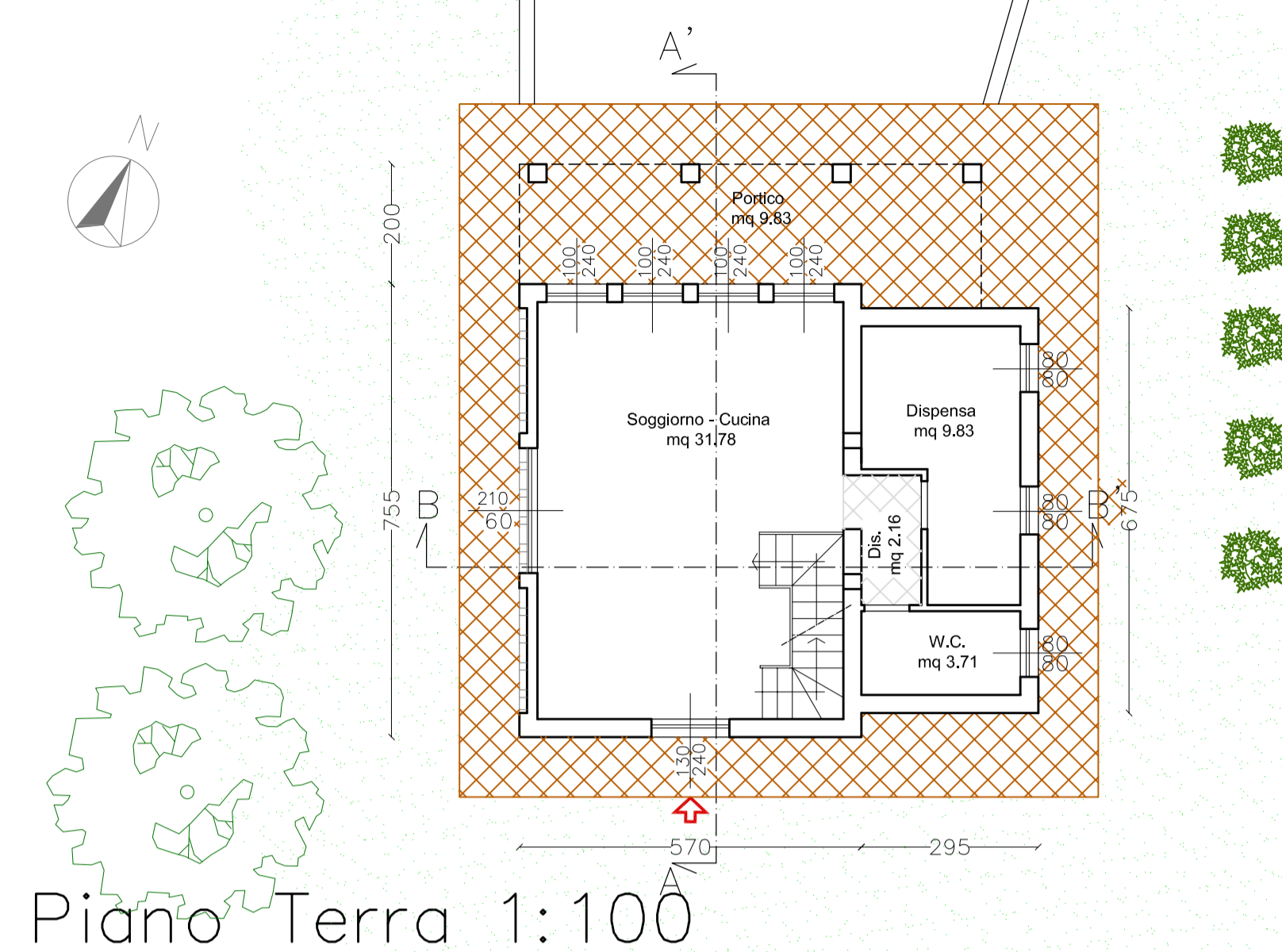

	DESTINAZIONE	VANI ABITABILI	VANI ACCESSORI
P. INTERRATO	Magazzino		mq. 39.67
	Disimpegno		mq. 3.13
	Cantina		mq. 17.12
	Centrale Termica		mq. 3.13
PIANO TERRA	Soggiorno-Cucina	mq. 31.78	
	Dispensa	mq. 9.83	
PIANO PRIMO	Bagno	mq. 3.71	
	Disimpegno	mq. 2.16	
	Camera Singola	mq. 10.70	
	Camera Doppia	mq. 14.70	
	Disimpegno	mq. 2.43	
	Bagno	mq. 2.87	
<b>TOT. APPARTAMENTO</b>		<b>mq. 78.18</b>	<b>mq. 63.05</b>

VERIFICA VOLUME PIANO INTERRATO < 200 mc

Superficie Coperta:	Volume Piano Interrato:
mq. 5.60x7.55 = mq. 42.28	mc. 78.19x2.40 = mc. 187.66
mq. 2.95x6.75 = mq. 19.91	< mc. 200 (VERIFICATO)
mq. 5.60x2.00 = mq. 11.20	
mq. 2.00x2.40 = mq. 4.80	
mq. 78.19	